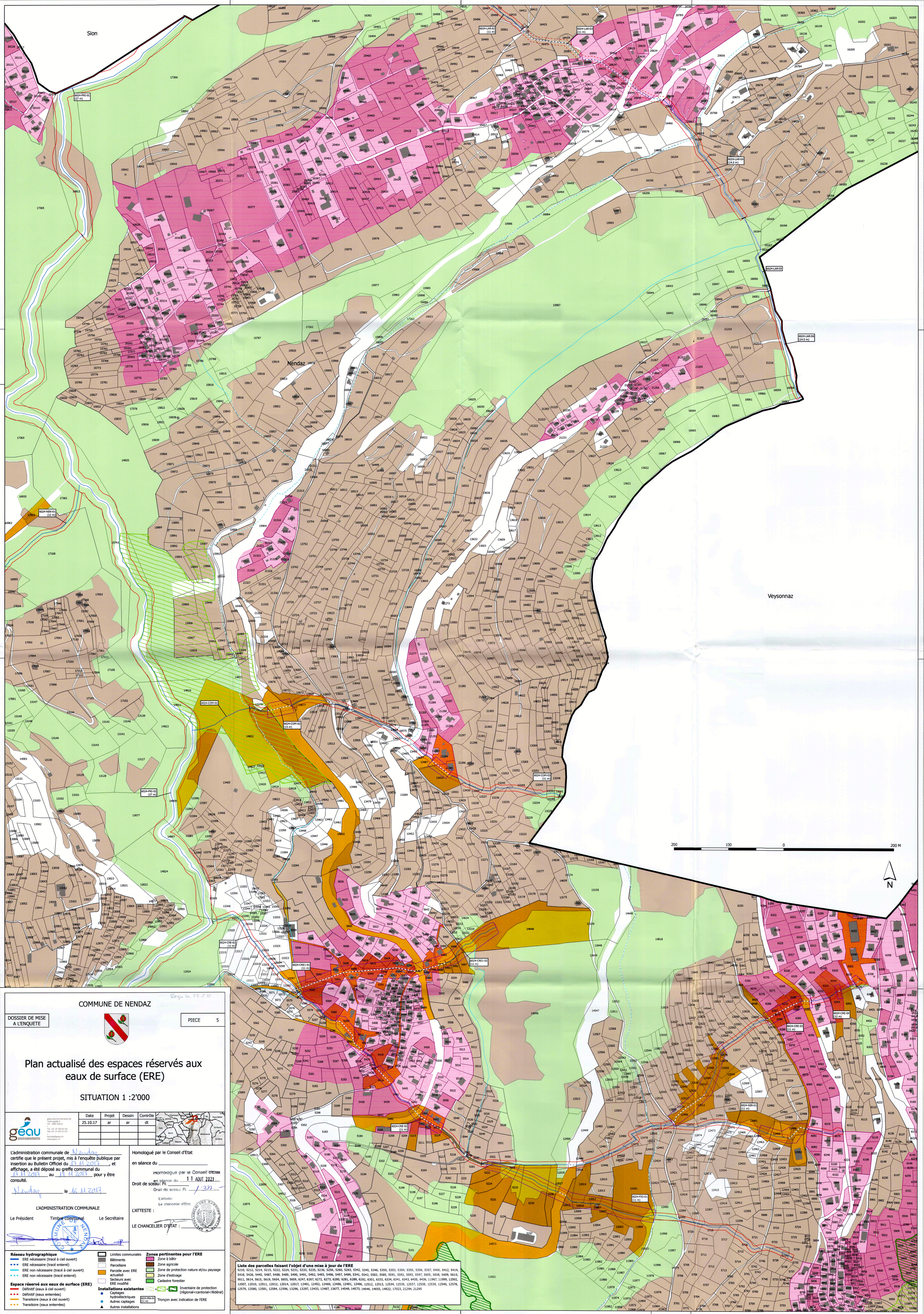

Reçu le 27.2.18

COMMUNE DE NENDAZ

DOSSIER DE MISE A L'ENQUETE

PIECE 5

Plan actualisé des espaces réservés aux eaux de surface (ERE)

SITUATION 1 :2'000

géau environnements SA
Technopôle 3
CH - 3960 Sierre
Tél. +41 27 455 67 04
Fax +41 27 455 67 05
bureau@geau.ch
www.geau.ch

Date	Projet	Dessin	Contrôle
25.10.17	ar	ar	dt

L'administration communale de Nendaz certifie que le présent projet, mis à l'enquête publique par insertion au Bulletin Officiel du 17.11.2017, et affichage, a été déposé au greffe communal du 17.11.2017 au 18.11.2017 pour y être consulté.

Nendaz le 16.11.2017

L'ADMINISTRATION COMMUNALE

Le Président — Timbre communal — Le Secrétaire

Homologué par le Conseil d'Etat

en séance du _____

Droit de sceau: Fr. _____

L'atteste:

L'ATTESTE :

Homologué par le Conseil d'Etat

en séance du 11 AOUT 2021

Droit de sceau: Fr. 1.377

Le chancelier d'Etat:

LE CHANCELIER D'ETAT :

Réseau hydrographique
- ERE nécessaire (tracé à ciel ouvert)
- ERE nécessaire (tracé enterré)
- ERE non nécessaire (tracé à ciel ouvert)
- ERE non nécessaire (tracé enterré)

Espace réservé aux eaux de surface (ERE)
- Définitif (eaux à ciel ouvert)
- Définitif (eaux enterrées)
- Transitoire (eaux à ciel ouvert)
- Transitoire (eaux enterrées)

- Limites communales
- Bâtiments
- Parcellaire
- Parcelle avec ERE actualisé
- Secteurs avec ERE modifié

Installations existantes
- Captages hydroélectriques
- Autres captages
- Autres installations

Zones pertinentes pour l'ERE
- Zone à bâtir
- Zone agricole
- Zone de protection nature et/ou paysage
- Zone d'estivage
- Cadastre forestier

Inventaire de protection (régional<cantonal<fédéral)

6024-PRA-01 (11 m) Tronçon avec indication de l'ERE

Liste des parcelles faisant l'objet d'une mise à jour de l'ERE

5210, 5212, 5214, 5215, 5222, 5224, 5231, 5233, 5235, 5236, 5256, 5260, 5263, 5342, 5345, 5346, 5350, 5353, 5354, 5355, 5356, 5357, 5400, 5412, 5414, 5418, 5426, 5440, 5487, 5488, 5489, 5490, 5491, 5492, 5493, 5496, 5497, 5499, 5541, 5542, 5583, 5585, 5591, 5592, 5593, 5597, 5605, 5608, 5609, 5610, 5611, 5614, 5615, 5619, 5654, 5655, 5659, 6247, 6267, 6272, 6273, 6280, 6281, 6286, 6292, 6301, 6333, 6334, 6341, 6343, 6435, 6436, 11967, 11999, 12002, 12007, 12010, 12011, 12012, 12014, 12017, 12401, 12452, 12460, 12486, 12491, 12496, 12512, 12513, 12534, 12535, 12537, 12538, 12539, 12540, 12578, 12579, 12580, 12581, 12584, 12596, 13296, 13297, 13433, 13487, 13677, 14549, 14573, 14646, 14655, 14822, 17023, 21294, 21295