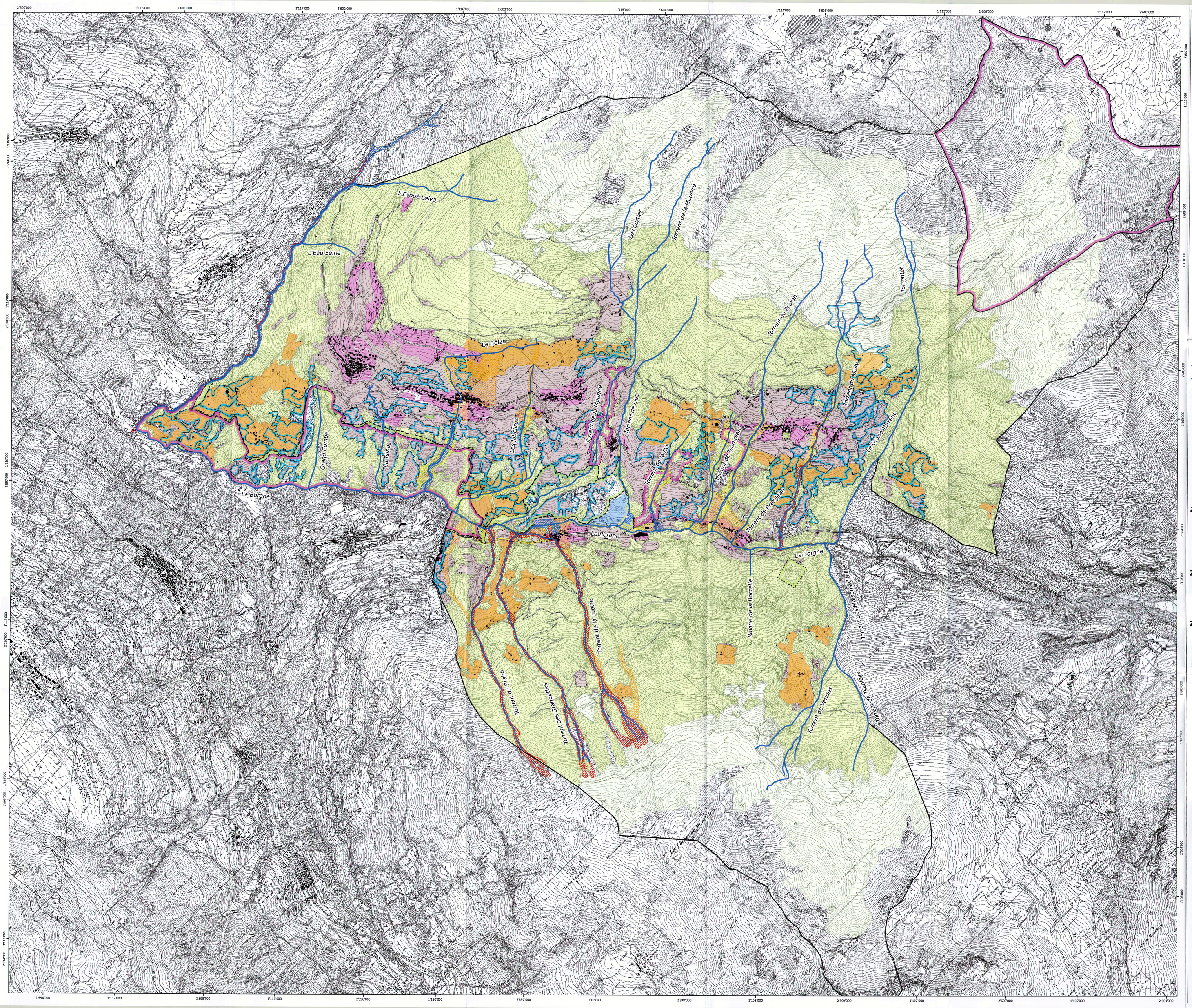

Commune de Saint-Martin

CANTON DU VALAIS
KANTON WALLIS

ESPACE RESERVE AUX EAUX DE SURFACE (ERE)

DOSSIER DE MISE A L'ENQUETE

Homologué par le Conseil d'Etat en séance du - 5 JUIL. 2021
Droit de sceau: Fr. 64.-
L'atteste:
Le chancelier d'Etat:

Données de base

Adopté par le Conseil communal en séance du: 31 AOUT 2020

Adopté par le Conseil d'Etat en séance du:

BLANC ET SCHMID
Ingénieurs
1973 Nax
Email: [illegible]
Téléphone : 027 203 13 16

5.3.1 - Plan de situation

Echelle: 1:10'000

T: N101332

Nax, mai 2018

Légende

- ERE Axe cours d'eau souterrain
- ERE Axe cours d'eau ciel ouvert
- Limite communale
- Zone à bâtir
- Zone mayens
- Zone de détente
- Zone de traitement / dépot de matériaux
- Constation et cadastre forestier
- Zone d'estivage
- Zone agricole
- Zones de prairies sèches

Zones dangers hydrologiques

- Elevé
- Moyen
- Faible
- Résiduel

Zones de protection paysage

- Fédérale
- Cantonale
- Communale

Zones de protection nature

- Fédérale
- Cantonale
- Communale