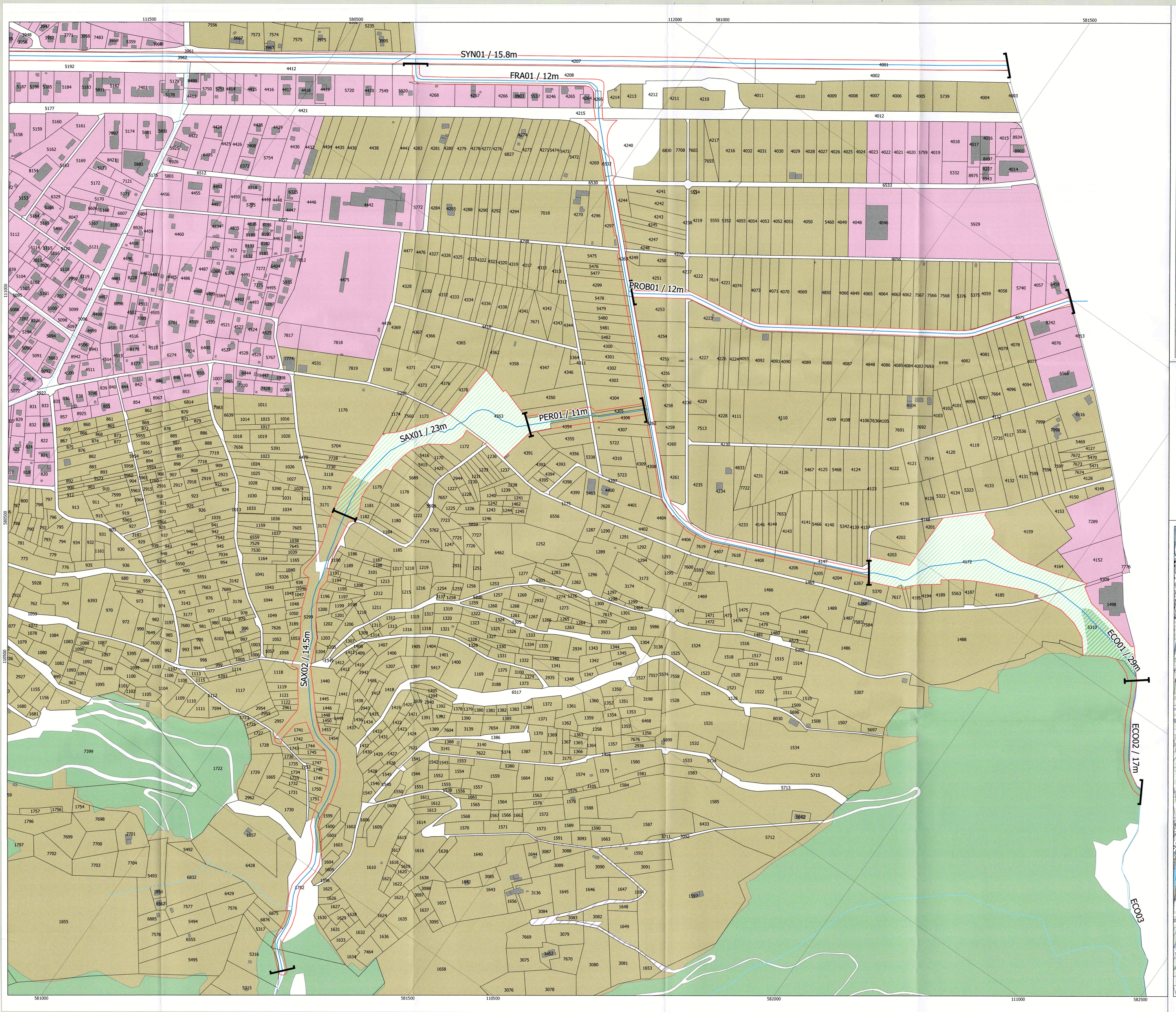

Commune de Saxon

SAXON

Espace Réservé aux Eaux

3. Frasses

Mise à l'enquête publique

ADMINISTRATION COMMUNALE

Le Président — Timbre communal — Le secrétaire

COMMUNE DE SAXON CANTON DU VALAIS

Homologuée par le Conseil d'Etat

Homologué par le Conseil d'Etat en séance du 22 MAI 2019

Date: .....

Droit de sceau: Fr. 592.—

Sceau: .....

L'attestée: Le chancelier d'Etat:

Signature: .....

Situation au 1:2 000

François-Xavier Marquis Sàrl
Rue du Coppet 3
1870 Monthey 2
T +41 24 471 31 51
www.fxmarquis.ch
info@fxmarquis.ch

HydroCosmos SA
Grand Rue 43
1904 Vernayaz
T +41 27 764 34 20
www.hydrocosmos.ch
info@hydrocosmos.ch

françoisxaviermarquis sàrl
Études Hydrologiques et Géologiques

HYDROCOSMOS

Plan n°	PG-M16-070-403		
Date	Projeté	Dessiné	Validé
03.04.2017	RM	AG	RM
25.07.2017	RM	BR	RM

Plan d'aménagement de zones

- ZONE A BATIR
- ZONE FORET
- ZONE PROTECTION NATURE/PAYSAGE
- ZONE PROTECTION NATURE/PAYSAGE
- Zone activité sportive
- ZONE AGRICOLE
- Zone d'estivage

Espace réservé aux eaux

- ciel ouvert
- enterré

Cours d'eau

- Surface libre / ERE à définir
- Enterré / ERE à définir
- Surface libre / ERE non défini
- Enterré / ERE non défini

Etendue d'eau
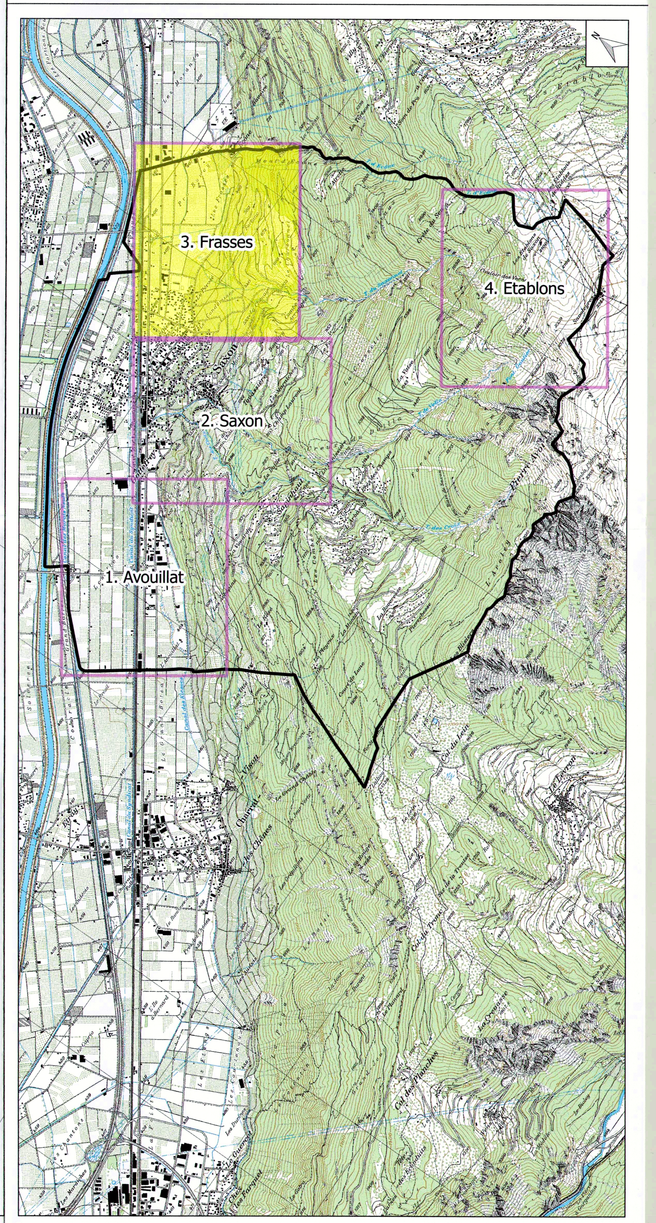
- naturelle
- artificielle