COMMUNE DE MARTIGNY-COMBE

DOSSIER DE MISE A L'ENQUETE

PIECE 8

ESPACE RESERVE AUX EAUX

Torrent du Broccard

1:500

Auteur du projet:
Moret & Associés S.A.
Bureau d'ingénieurs
Av. du Grand-Bernard 31
Case postale 712
1920 Martigny 1
Tél. 027 722 65 51 - 027 722 29 23
Fax 027 722 29 22
info@moret-associes.ch

Autorité cantonale
Service des forêts, cours d'eau et du paysage
L'ingénieur cantonal:

Timbre de réception

Date	Projeté	Dessiné	Contrôlé	Visa
11.06.18	MRT	ECE	LEZ	MRT

Projet du: Juillet 2018

TOUS LES PLANS DU DOSSIER SERONT EGALEMENT TIMBRES ET SIGNES PAR L'ADMINISTRATION COMMUNALE

L'administration communale de Martigny-Combe certifie que le présent projet, mis à l'enquête publique par insertion au Bulletin officiel du 20 juillet 2018 et affichage, a été déposé au greffe communal du 20 juillet 2018 au 20 août 2018 pour y être consulté.

Martigny-Combe le 20 juillet 2018

L'ADMINISTRATION COMMUNALE

Le président: Le secrétaire

Sceau

Homologué par le Conseil d'Etat en séance du 20 FEV 2019

Droit de sceau: Fr. 786.-

L'attesté:
Le chancelier d'Etat:

Homologué par le Conseil d'Etat en séance du

Droit de sceau : Fr.

L'ATTESTE : LE CHANCELIER D'ETAT :

H:\AG-9538-ERE Martigny-Combe\7-pg\pg-MA\Archive\9538-P-PG005.mxd

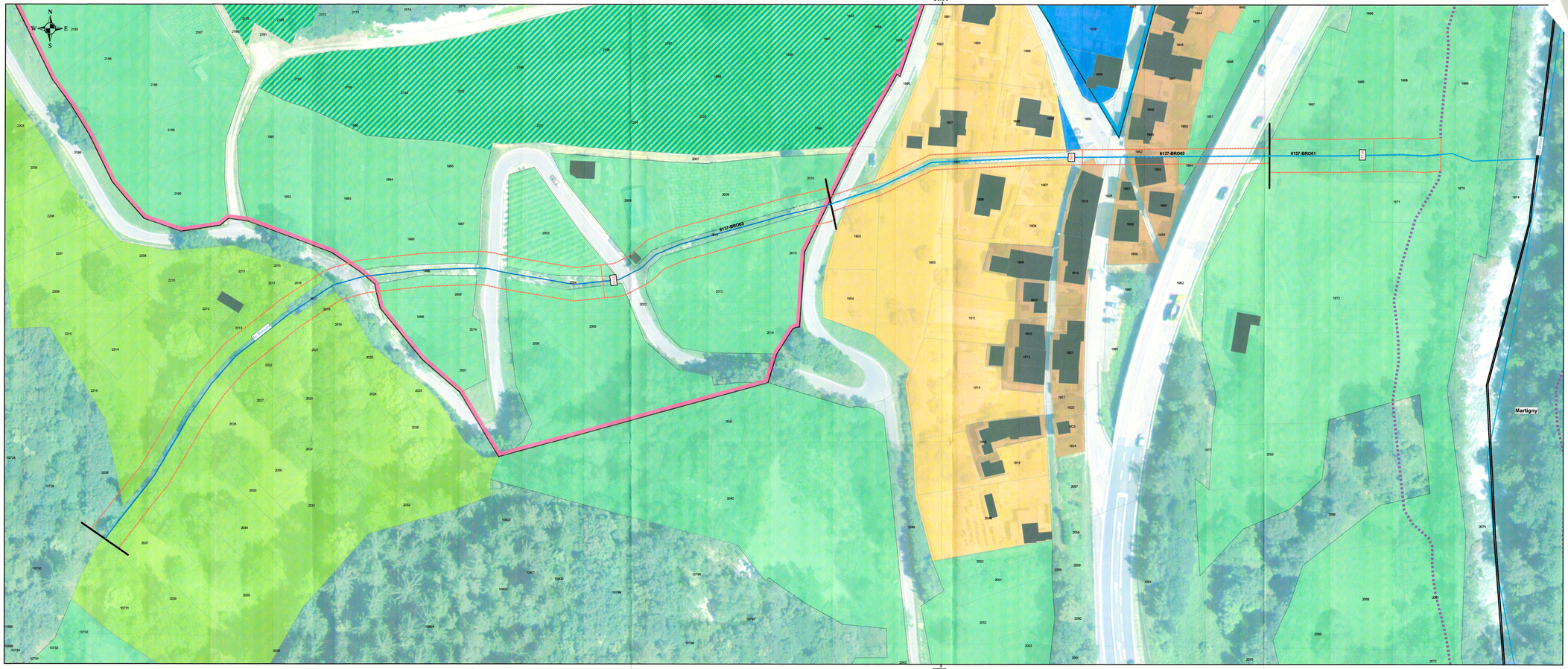

Légende

- Limite communale
- Espace réservé aux eaux
- Espace réservé aux eaux de la Dranse (mise à l'enquête dans un autre dossier)

Cours d'eau non soumis à l'ERE

- Ruisseau / torrent

Cours d'eau analysés dans le cadre de l'ERE

- Tronçons enterrés
- Tronçons à ciel ouvert

PAZ

- Zone centre ville, vieux village
- Zone à bâtir
- Zone de construction et d'installation d'intérêt public
- Zone agricole
- Zone agricole protégée
- Zone viticole
- Aire de protection supplémentaire
- Zone de protection du paysage