Commune de Val-d'Illiez

Canton du Valais

MISE A L'ENQUETE PUBLIQUE DE L'ESPACE RESERVE AUX EAUX DE SURFACE (ERE)

PIECE N° 7

Plan n°1484-06 - Secteur Val-d'Illiez - Les Crêtes

Echelle 1:2'000

Auteurs du projet :

françoisxaviermarquis sàrl
Études Hydrologiques et Géologiques

Autorité cantonale :
Service des Routes, Transports et Cours d'Eau
L'ingénieur chef de section

Timbre de réception :

L'administration communale de Val-d'Illiez certifie que le présent plan, mis à l'enquête publique par insertion au bulletin officiel du 24 novembre 2017 et affichage, a été déposé au greffe communal du 24 novembre au 28 décembre 2017 pour y être consulté.

Val-d'Illiez, le 5 FEV. 2018

L'ADMINISTRATION COMMUNALE

Président(e) Sceau Secrétaire

Date	Projeté	Dessiné	Contrôlé
Mai 2017	Minoia R.	Minoia R.	Marquis F.-X.
Août 2017	Minoia R.	Minoia R.	Marquis F.-X.

TOUS LES PLANS DU DOSSIER SERONT EGALEMENT TIMBRES ET SIGNES PAR L'ADMINISTRATION COMMUNALE

Projet de : août 2017

HOMOLOGUE PAR LE CONSEIL D'ETAT en séance du 23 MAI 2018

EN SEANCE DU ..... Droit de sceau: Fr. 516.–

DROIT DU SCEAU : FR. .....

L'ATTESTE : L'atteste: Le chancelier d'Etat:

LE CHANCELIER D'ETAT .....

Légende
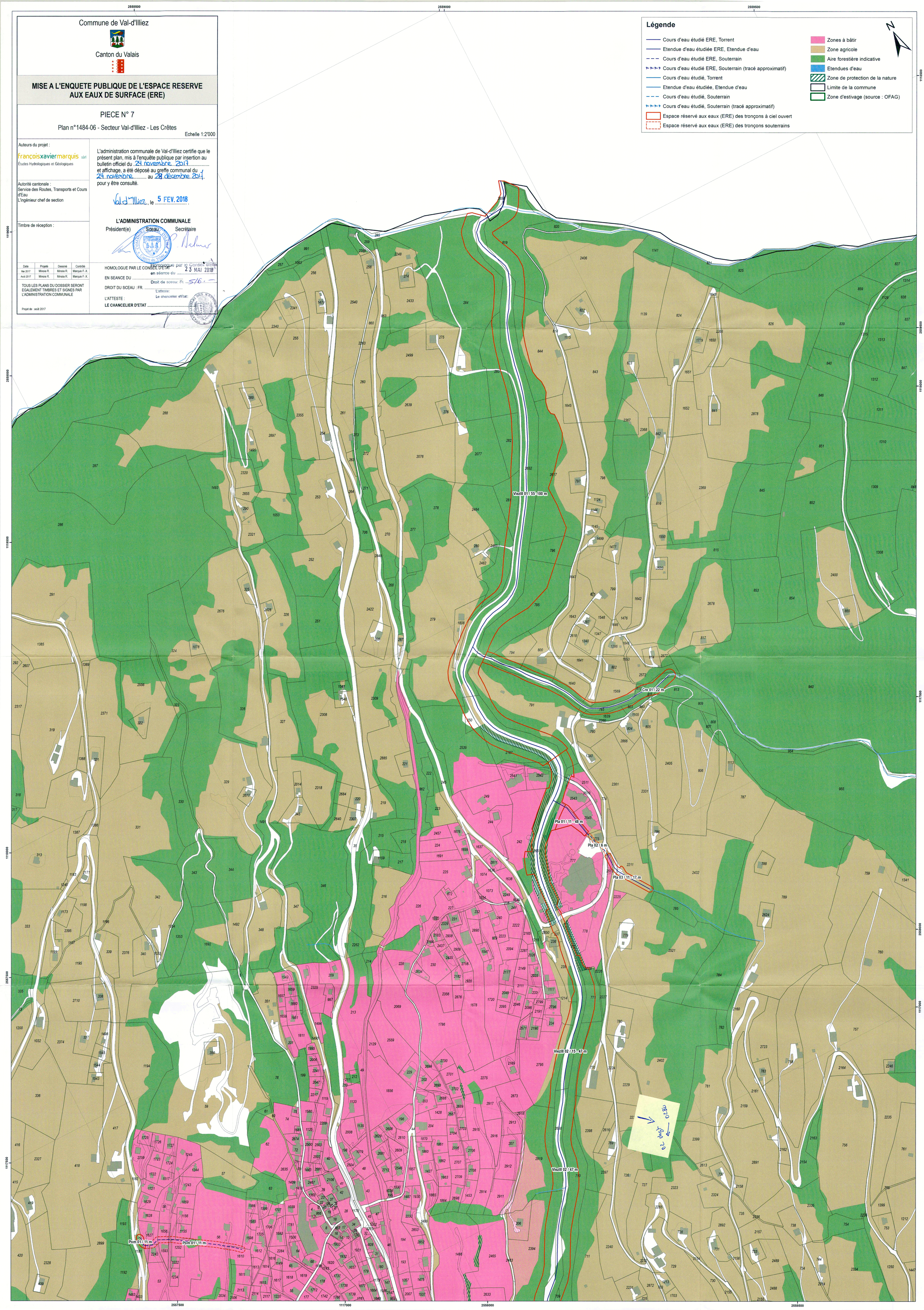
- Cours d'eau étudié ERE, Torrent
- Etendue d'eau étudiée ERE, Etendue d'eau
- Cours d'eau étudié ERE, Souterrain
- Cours d'eau étudié ERE, Souterrain (tracé approximatif)
- Cours d'eau étudié, Torrent
- Etendue d'eau étudiée, Etendue d'eau
- Cours d'eau étudié, Souterrain
- Cours d'eau étudié, Souterrain (tracé approximatif)
- Espace réservé aux eaux (ERE) des tronçons à ciel ouvert
- Espace réservé aux eaux (ERE) des tronçons souterrains
- Zones à bâtir
- Zone agricole
- Aire forestière indicative
- Etendues d'eau
- Zone de protection de la nature
- Limite de la commune
- Zone d'estivage (source : OFAG)