Commune de Val-d'Illiez

Canton du Valais

MISE A L'ENQUETE PUBLIQUE DE L'ESPACE RESERVE AUX EAUX DE SURFACE (ERE)

PIECE N° 2

Plan n°1484-01 - Vue générale

Echelle 1:10'000

Auteurs du projet :

françois xavier marquis sàrl
Études Hydrologiques et Géologiques

Autorité cantonale :
Service des Routes, Transports et Cours d'Eau
L'ingénieur chef de section

Timbre de réception :

L'administration communale de Val-d'Illiez certifie que le présent plan, mis à l'enquête publique par insertion au bulletin officiel du 24 novembre 2017 et affichage, a été déposé au greffe communal du 24 novembre au 28 décembre 2017 pour y être consulté.

Val-d'Illiez, le 5 FEV. 2018

L'ADMINISTRATION COMMUNALE

Président(e) Sceau Secrétaire

Date	Projeté	Dessiné	Contrôlé
Mai 2017	Minoia R.	Minoia R.	Marquis F.-X.
Août 2017	Minoia R.	Minoia R.	Marquis F.-X.

TOUS LES PLANS DU DOSSIER SERONT EGALEMENT TIMBRES ET SIGNES PAR L'ADMINISTRATION COMMUNALE

Projet de : août 2017

HOMOLOGUE PAR LE CONSEIL D'ETAT 23 Mai 2018

EN SEANCE DU en séance du

DROIT DU SCEAU : FR. 576.

L'ATTESTE : Le chancelier d'Etat
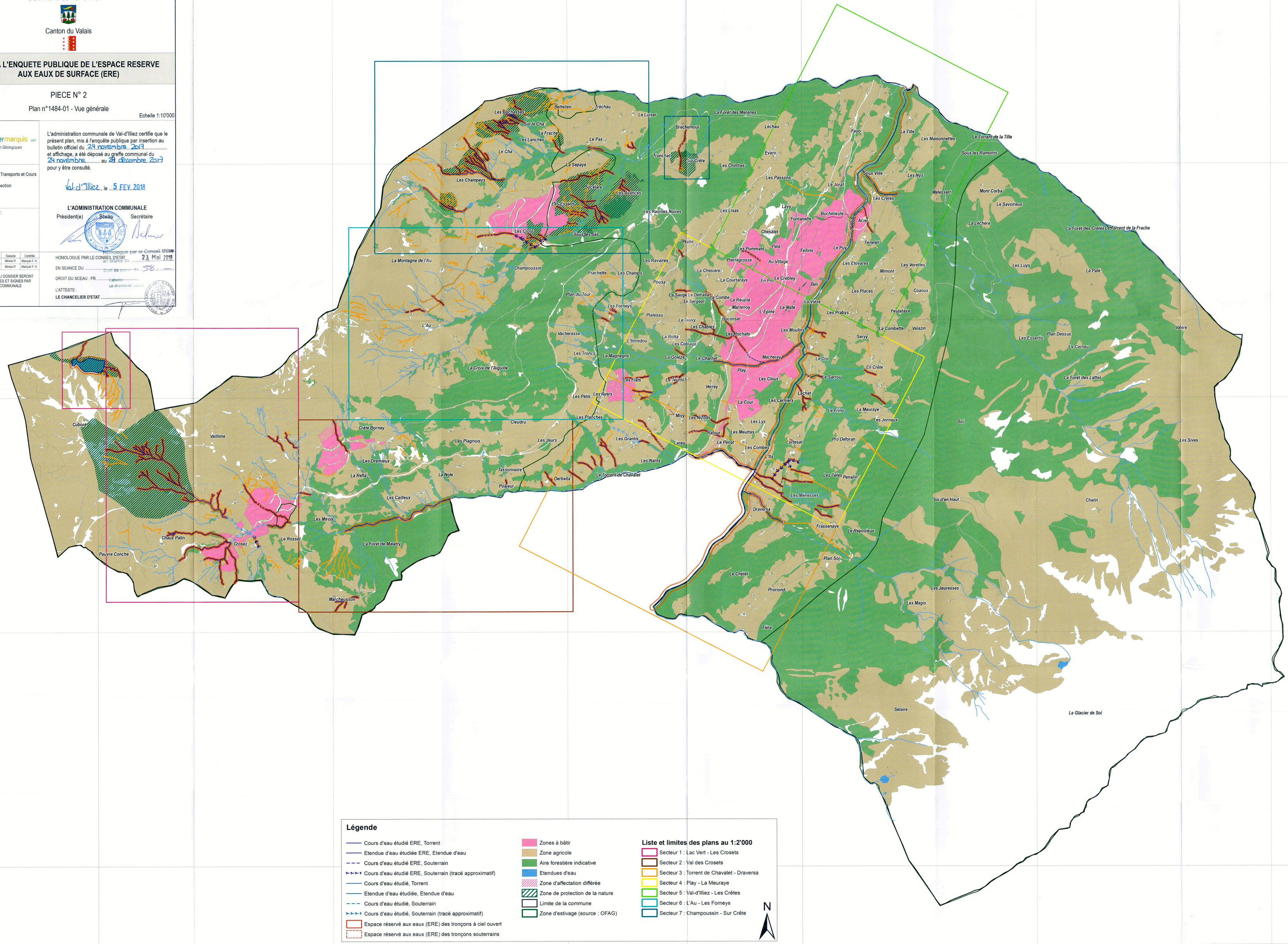
LE CHANCELIER D'ETAT