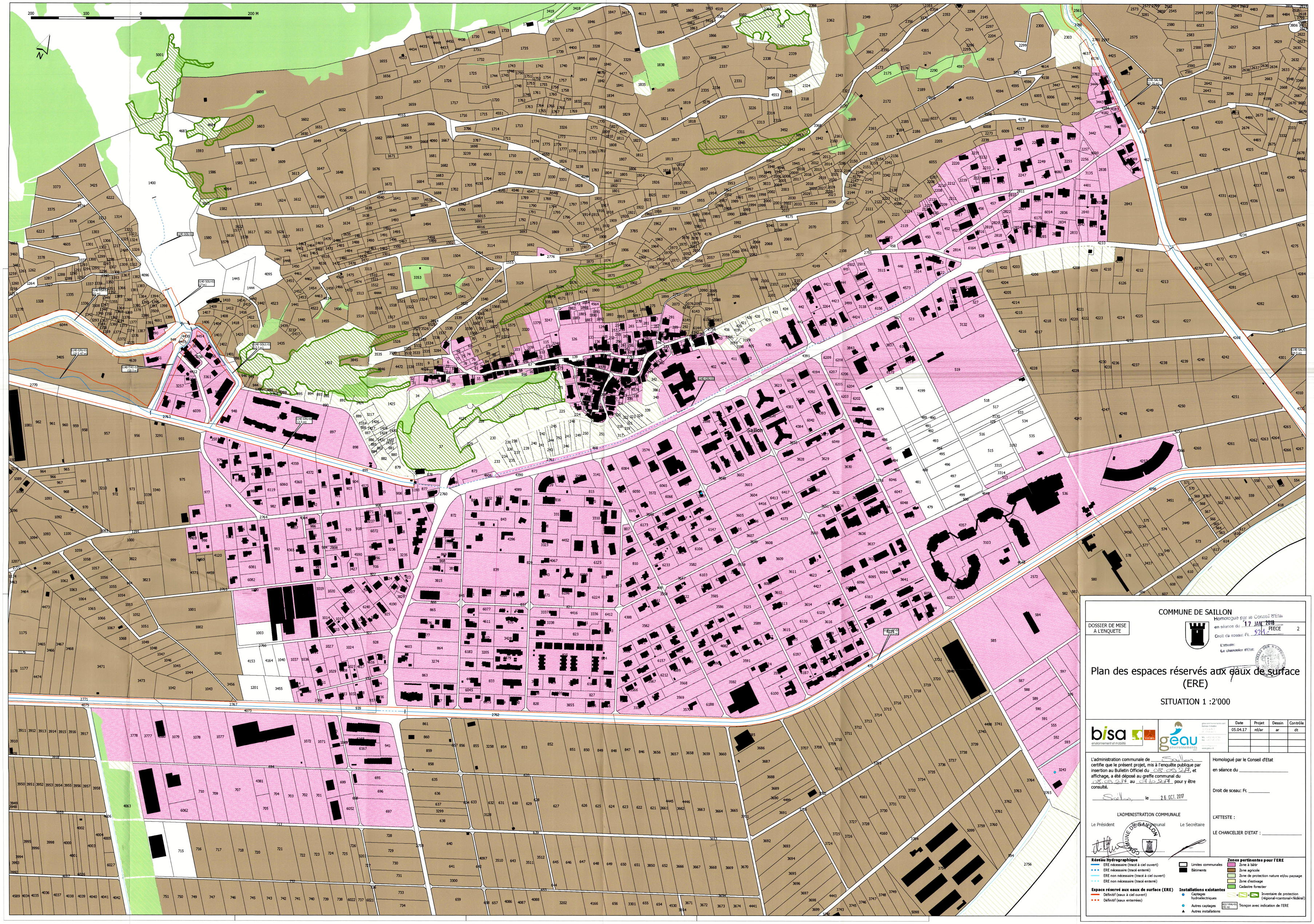

DOSSIER DE MISE A L'ENQUETE

COMMUNE DE SAILLON

Homologué par le Conseil d'Etat
en séance du 17 JAN. 2018
Droit de sceau: Fr. 5214.-
L'attesté:
Le chancelier d'Etat

PIECE 2

Plan des espaces réservés aux eaux de surface (ERE)

SITUATION 1 :2'000

bisa environnement et mobilité

géau environnements

Date	Projet	Dessin	Contrôle
05.04.17	rd/ar	ar	dt

L'administration communale de Saillon certifie que le présent projet, mis à l'enquête publique par insertion au Bulletin Officiel du 05.05.2017, et affichage, a été déposé au greffe communal du 05.05.2017 au 04.06.2017 pour y être consulté.

Saillon, le 26 OCT. 2017

L'ADMINISTRATION COMMUNALE

Le Président — Le Secrétaire

COMMUNE DE SAILLON

Homologué par le Conseil d'Etat

en séance du _____

Droit de sceau: Fr. _____

L'ATTESTE :

LE CHANCELIER D'ETAT : _____

Réseau hydrographique
- ERE nécessaire (tracé à ciel ouvert)
- ERE nécessaire (tracé enterré)
- ERE non nécessaire (tracé à ciel ouvert)
- ERE non nécessaire (tracé enterré)

Espace réservé aux eaux de surface (ERE)
- Définitif (eaux à ciel ouvert)
- Définitif (eaux enterrées)

- Limites communales
- Bâtiments

Installations existantes
- Captages hydroélectriques
- Autres captages
- Autres installations

Zones pertinentes pour l'ERE
- Zone à bâtir
- Zone agricole
- Zone de protection nature et/ou paysage
- Zone d'estivage
- Cadastre forestier
- Inventaire de protection (régional-cantonal-fédéral)
- 017-PAC-03 02-rg — Tronçon avec indication de l'ERE