Mandat 17/289 JM

Commune de Monthey

# MISE A L'ENQUETE PUBLIQUE DE L'ESPACE RESERVE AUX EAUX DE SURFACE (ERE)

## PIECE N° 4

Plan n° 1503-03 - Secteur Monthey - Choëx Ouest
Secteur Nant du Raccot

Echelle : 1:2'000

Auteurs du projet :


françoisxaviermarquis sàrl
Études Hydrologiques et Géologiques

J M V JEAN-MICHEL VUADENS SA
Bureau de Géomètres Officiels
et d'ingénieurs EPF / SIA


Autorité cantonale :
Service des Routes, Transports et Cours d'Eau
L'ingénieur chef de section

Timbre de réception :

| Date | Projeté | Dessiné | Contrôlé |
|---|---|---|---|
| Mai 2017 | Borlat C. | Merz J. | Rob S. |

TOUS LES PLANS DU DOSSIER SERONT EGALEMENT TIMBRES ET SIGNES PAR L'ADMINISTRATION COMMUNALE

Projet de : mai 2017
R:\cadfiles\projets\ERE\Map\PIECE_4_MONTHEY-CHOEX_OUEST.mxd

L'administration communale de Monthey certifie que le présent plan, mis à l'enquête publique par insertion au bulletin officiel du 11 août 2017 et affichage, a été déposé au greffe communal du 11 août 2017 au 11 septembre 2017 pour y être consulté.

Monthey, le 11 octobre 2017

**L'ADMINISTRATION COMMUNALE**

Président(e) Sceau Secrétaire

Homologué par le Conseil d'Etat
En séance du 29 NOV. 2017
Droit de sceau: Fr. 646.-

HOMOLOGUE PAR LE CONSEIL D'ETAT
EN SEANCE DU .....
DROIT DU SCEAU : FR. .....
L'ATTESTE :
LE CHANCELIER D'ETAT .....

L'attestée:
Le chancelier d'Etat

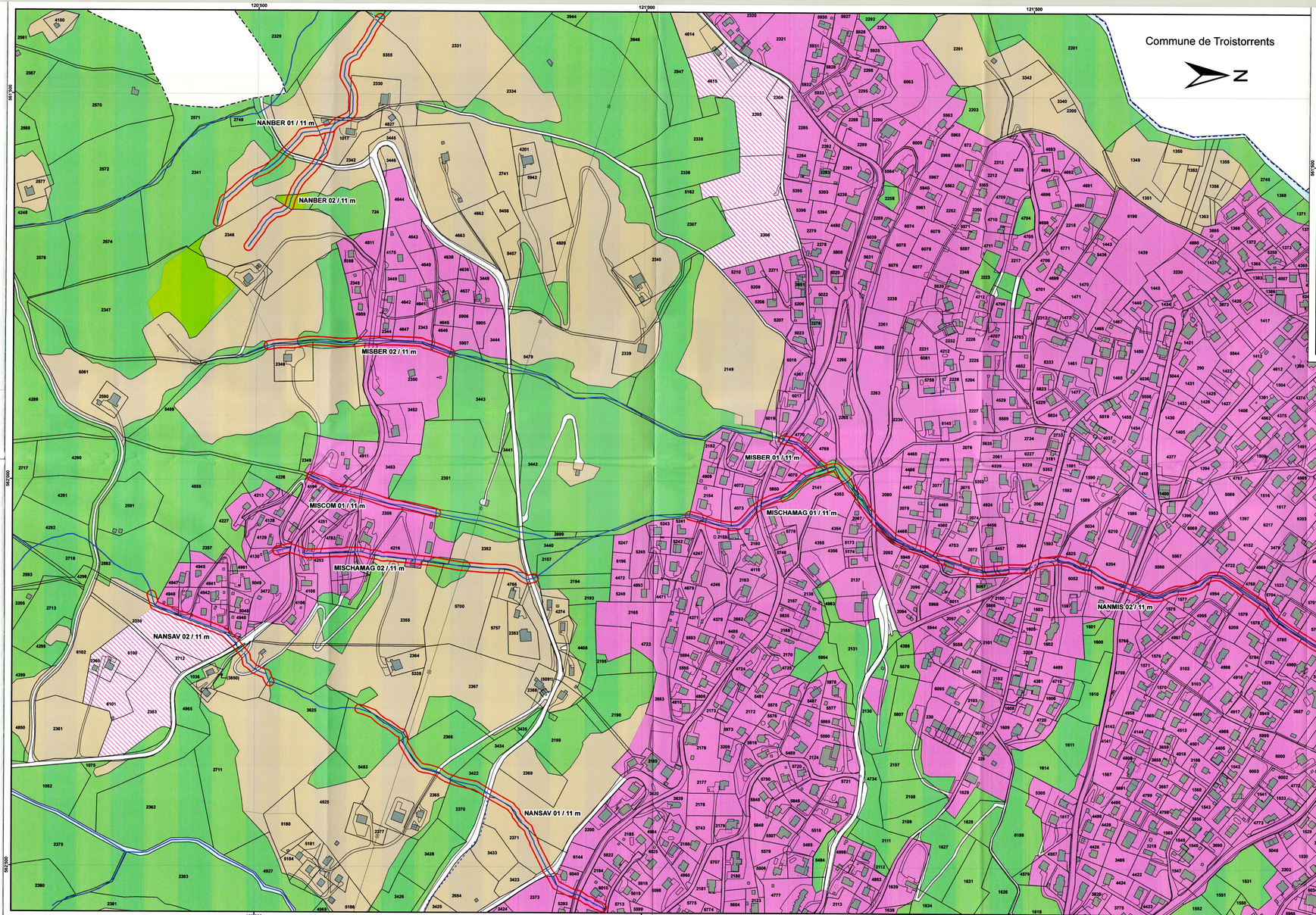


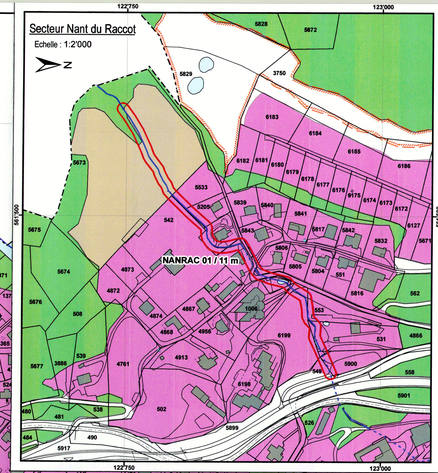


## Légende

- Réseau hydrographique étudié à ciel ouvert
- Réseau hydrographique étudié enterré
- Réseau hydrographique non étudié à ciel ouvert
- Réseau hydrographique non étudié enterré
- Tronçon de la Vièze dont l'ERE sera mis à l'enquête ultérieurement, dans le cadre du projet de réaménagement
- Espace réservé aux eaux de surface (ERE) des tronçons à ciel ouvert
- Espace réservé aux eaux de surface (ERE) des tronçons enterrés
- Limite communale
- Zones à bâtir
- Aire forestière
- Zones agricoles
- Zone protection de la nature locale
- Zone d'affectation différée
- Zone de protection de la nature d'importance cantonale
- Zone d'estivage (source : OFAG)