COMMUNE DE CHALAIS

DOSSIER 14081

PIECE N°2

CANTON DU VALAIS

ESPACE RESERVE AUX EAUX (ERE)

La Rèche

Plan de situation de l'ERE 1:1'000

MISE A L'ENQUETE PUBLIQUE

Auteur du projet:

iDEALP
iDEALP sa
Rue de la Majorie 8, CH - 1950 Sion
info@idealp.ch - www.idealp.ch
T. +41 27 321 15 73 - F. +41 27 321 15 74

Homologué par le Conseil d'Etat en séance du 06 SEP 2017

Droit de sceau: Fr. 1608.-

L'attestée:
Le chancelier d'Etat:

Date	Projeté	Dessiné	Contrôlé
16.12.2014	EZ	MS	EZ
02.04.2015	EZ	MS	EZ

Surface
0.74 m²

Projet de: Avril 2015

L'administration communale de ..... certifie que le présent projet, mis à l'enquête publique par insertion au Bulletin officiel du ....., et affichage, a été déposé au greffe communal du ..... au ..... pour y être consulté.

..... le .....

L'ADMINISTRATION COMMUNALE

Le président

Le secrétaire

COMMUNE DE CHALAIS

Timbre de réception

LEGENDE

Périmètre d'étude: La Rèche, commune de Chalais

Limite communale

Réseau hydrographique

Cours d'eau étudiés

Cours d'eau étudiés enterrés

Cours d'eau non-étudiés

Espace réservé aux eaux (ERE)

ERE mis à l'enquête

Limite des tronçons

Plan de zone

Zone à bâtir

Zone agricole

Constatation forestière

Zone protection de la nature

Projet d'aménagement sécuritaire du torrent à titre indicatif

Enrochements

Talus en remblai
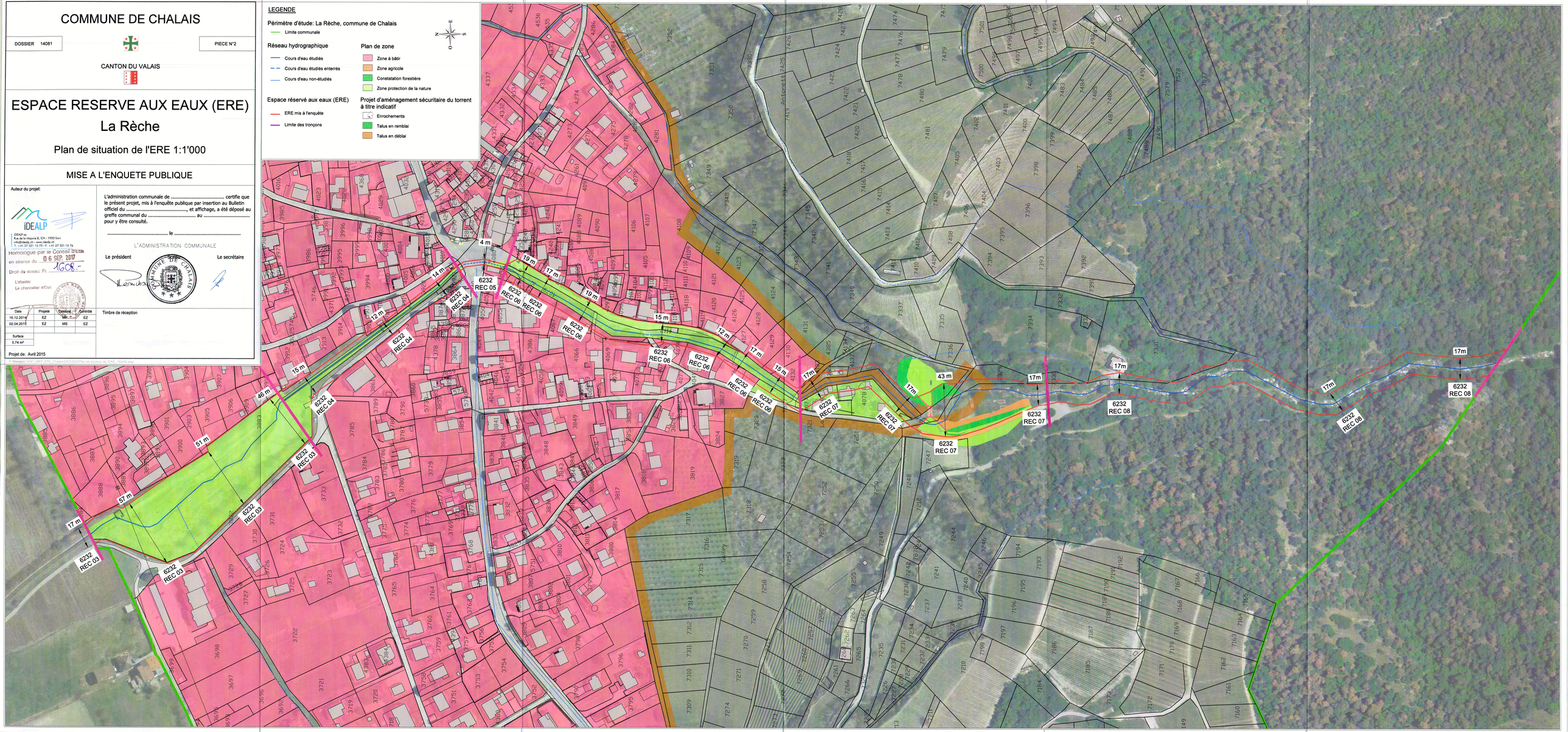
Talus en déblai