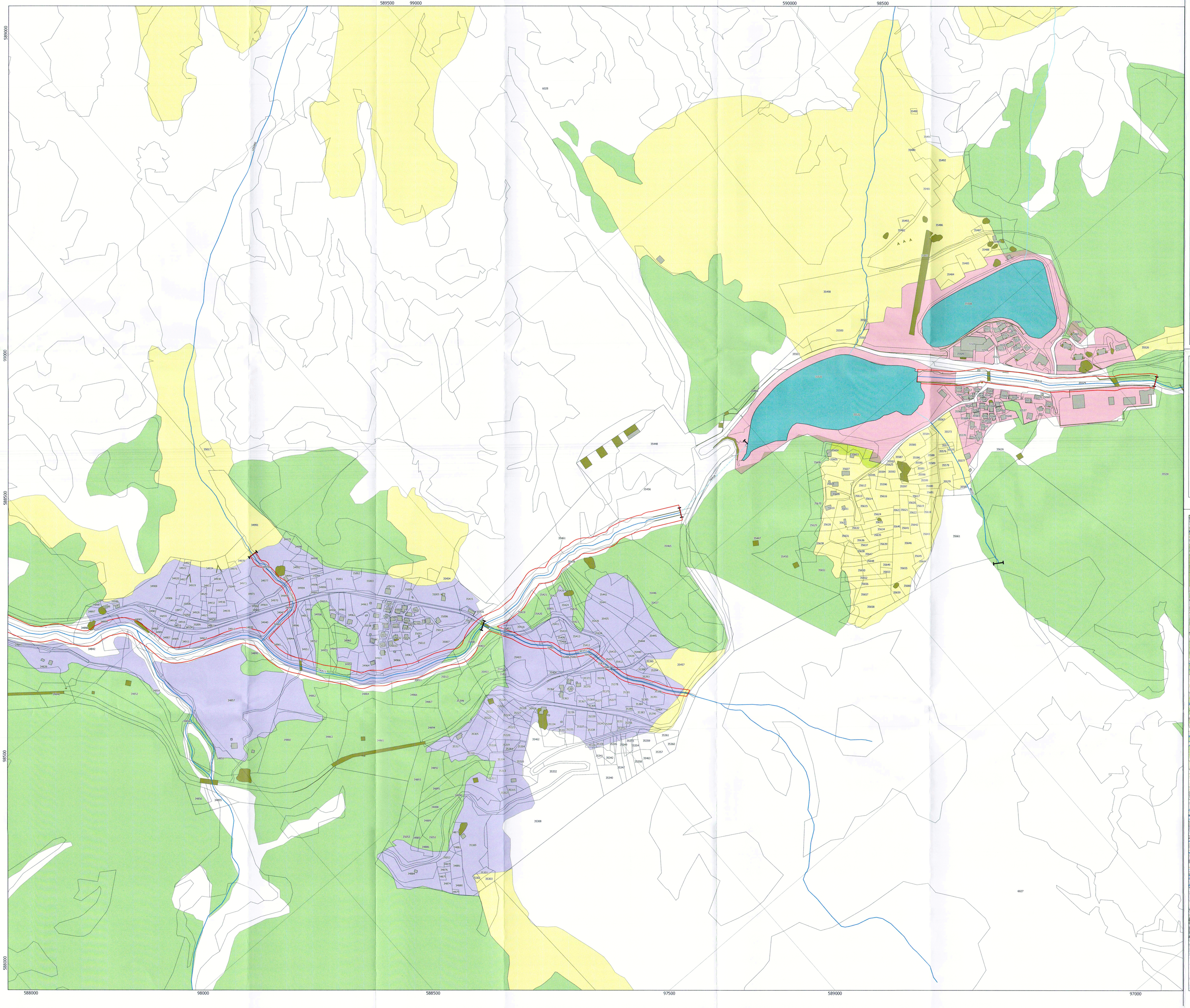

Commune de Bagnes

Espace Réservé aux Eaux

13. Fionnay

Mise à l'enquête publique

ADMINISTRATION COMMUNALE

Le Président | Timbre communal | Le secrétaire

Homologuée par le Conseil d'Etat

Date: .....

Sceau: .....

Signature: .....

Homologué par le Conseil d'Etat
en séance du 9 AOUT 2017
Droit du sceau: Fr. 300.–

L'attestée:
Le chancelier d'Etat:

Situation au 1:2'000

Plan n°	PG-M15-057-413		
Date	*Projeté*	*Dessiné*	*Validé*
14.11.2016	AG	AG	DJ

HydroCosmos SA
Modélisation numérique en ingénierie hydraulique
Grand Rue 43
1904 Vernayaz
www.hydrocosmos.ch
Tél: 027-764 34 20
Fax: 027-764 34 21
info@hydrocosmos.ch

Plan d'aménagement de zones

- ZONE MAYEN
- ZONE AGRICOLE
- ZONE ESTIVAGE
- ZONE A BATIR
- ZONE FORET
- ZONE AFFECTATION DIFFEREE
- ZONE EXTRACTION + DEPOT
- Zone activité sportive
- Surface d'assolement

Espace réservé aux eaux

- Espace réservé aux eaux

Zones inventoriées

- Protection du paysage nationale
- Protection de la nature nationale/cantonale

Cours d'eau

- Naturel, surface libre
- Naturel, enterré
- Artificiel, surface libre
- Artificiel, enterré

Etendue d'eau
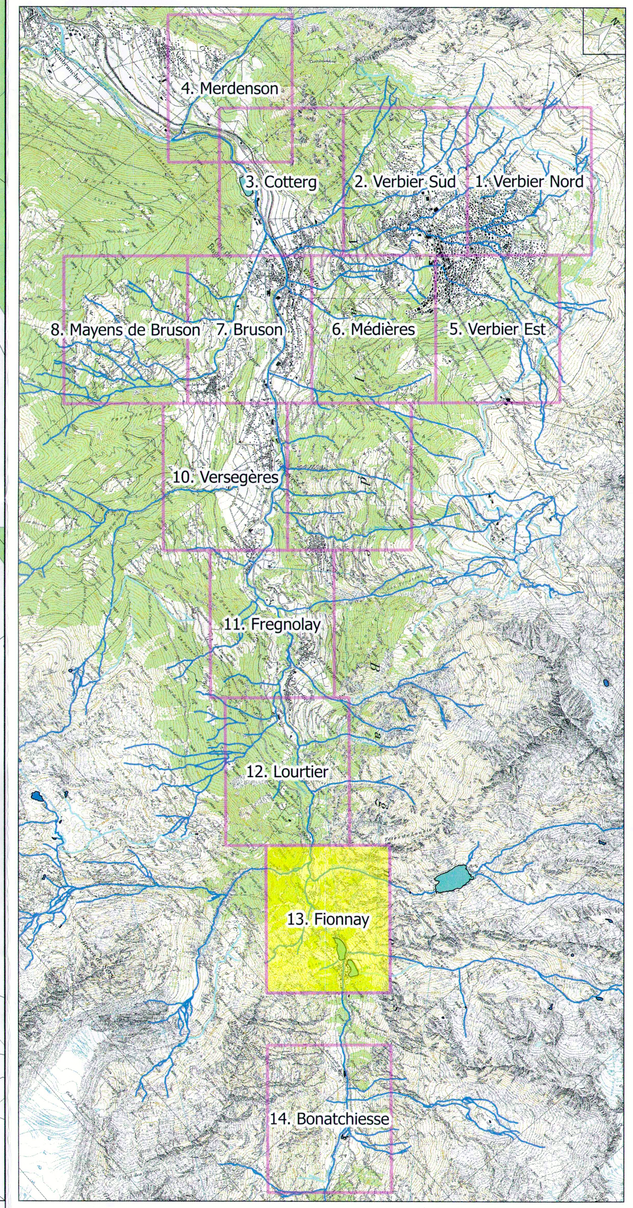
- naturelle
- artificielle