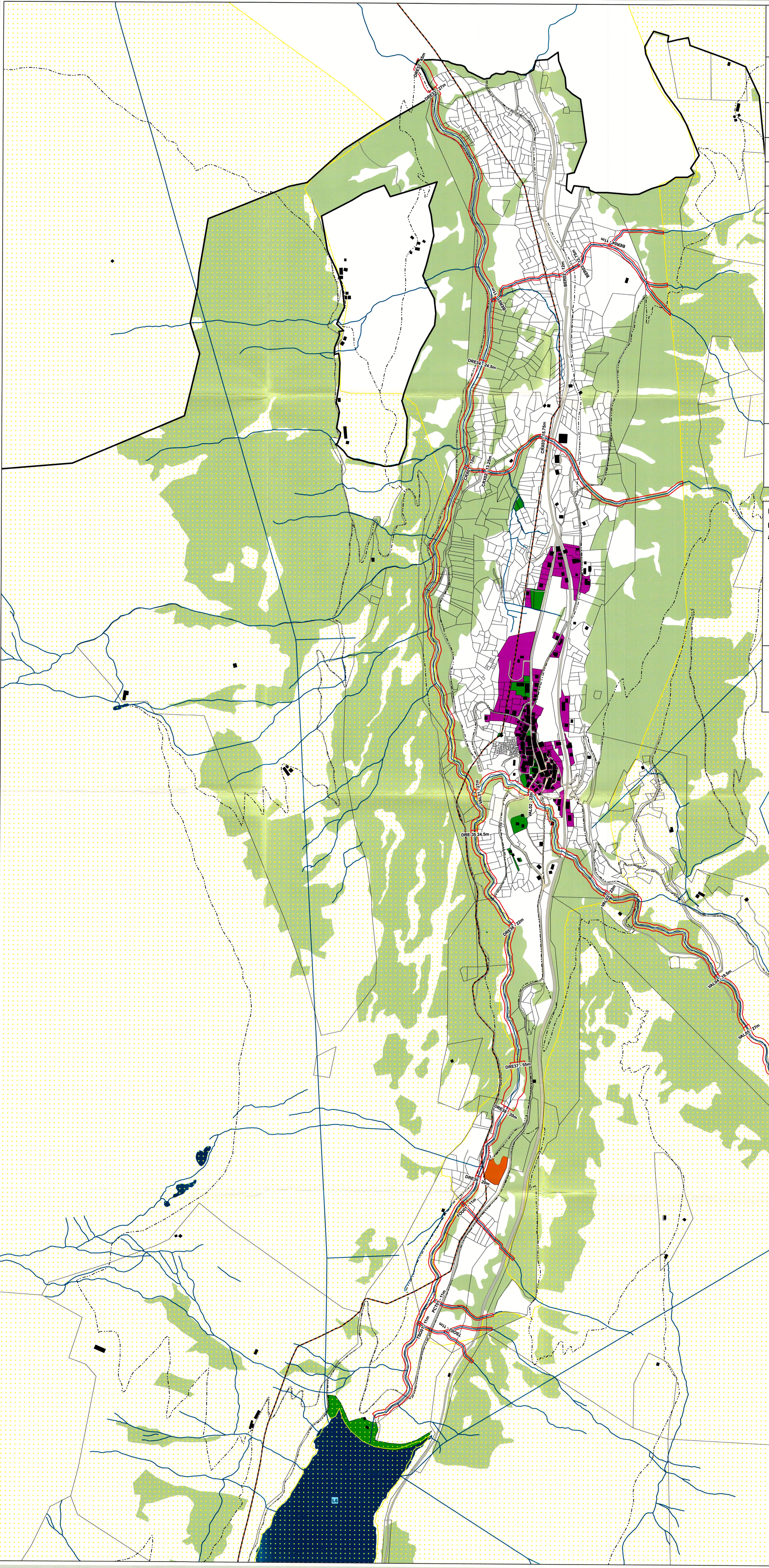

Commune de Bourg-St-Pierre
1946 BOURG-ST-PIERRE

N W E S

ESPACE RESERVE AUX EAUX DE SURFACE (ERE)

ERE
PLAN DE SITUATION DES TRONCONS - NORD

ECHELLE(S)		Modification(s)	Dessinateur(s)	Verifié
1:5'000		13.08.2014	IFR	SPI
DATE: Juillet 2014	DESSINATEUR: IFR			
N° DOSSIER: 0119	N° PLAN: 0119.ERE.05			

Légende

- Limite communale
- Fond cadastral
- Zone à bâtir
- Zone constructions et installations d'intérêt public
- Zone dépôt de matériaux d'excavation propres et de la déchetterie du Mottey
- Aire forestière
- Zone d'estivage
- Bâtiments
- Routes et chemins
- Oléoduc
- Chemin pédestre

Eaux étudiées nécessitant un ERE ou pour lesquelles un renoncement à l'ERE est possible :

- Cours d'eau
- Etendue d'eau

Espace réservé aux eaux (ERE) :

- Tronçon : axe cours d'eau et ERE
- DRE32 - 45m — Dénomination tronçon et largeur (au début de chaque nouveau tronçon)

BUREAU DE TRAVAUX ET D'ETUDES EN ENVIRONNEMENT SA

MANAGEMENT DE L'ENVIRONNEMENT ET DE LA SECURITE
ENVIRONNEMENT AEROPORTUAIRE
INGENIERIE DE L'ENVIRONNEMENT
EDUCATION - INFORMATION
ECOLOGIE APPLIQUEE

Valais : Route de Rive-Haute 25 - CH - 1945 LIDDES tél : 027 783'33'70
Genève : Voie-des-Traz 20 - Case postale 1152 - CH - 1211 Genève 5 tél : 022 791'07'81
Fax : 027 783'33'77 * E-mail : info@bureaubtee.com

L'administration communale de Bourg-St-Pierre certifie que le présent plan, mise à l'enquête publique par insertion au bulletin officielle du 22 août 2014 **et affichage, a été déposé au greffe communal du** 22 août 2014 **au** 22 septembre 2014 **pour y être consulté.**

Bourg-St-Pierre, **le** 22 septembre 2014

L'ADMINSITRATION COMMUNALE

Président — **Sceau communal** — **Secrétaire**

APPROUVE PAR LE CHEF DU DTEE
EN SEANCE DU .....

DROIT DU SCEAU : FR. .....

L'ATTESTE :
LE CHANCELIER D'ETAT .....

Homologué par le Conseil d'Etat
en séance du 4 FEV. 2015
Droit de sceau Fr. 30.-
L'atteste:
Le chancelier d'Etat: