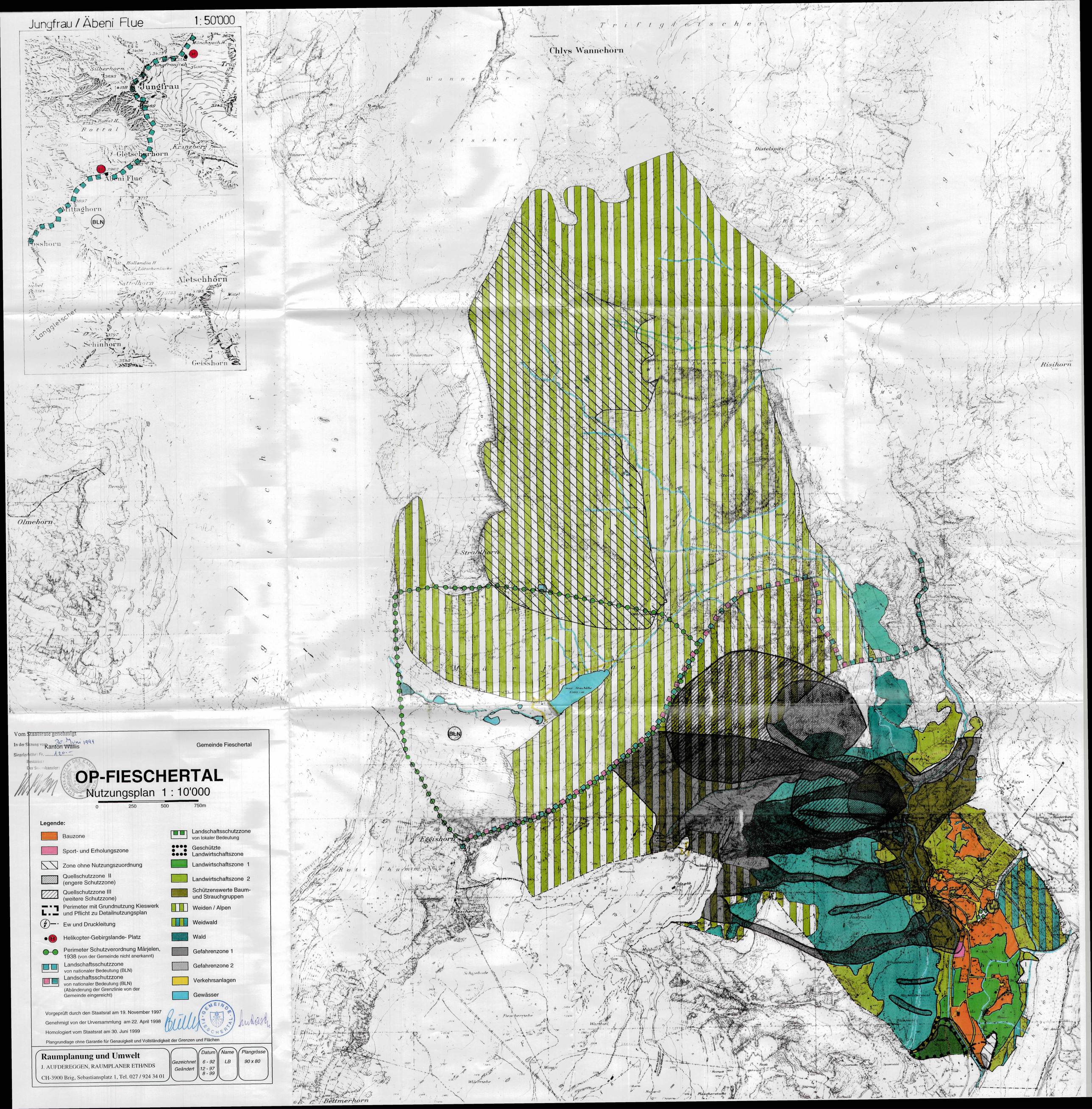
Jungfrau / Äbeni Flue
1: 50'000
Mönchsjoch H.
Silberhorn
Jungfraujoch
Jungfrau
Rottal
Kranzberg
Gletscherhorn
Äbeni Flue
Mittaghorn
BLN
Grosser Aletschfirn
Hollandia H
Lötschenlücke
Sattelhorn
Aletschhorn
Langgletscher
Schinhorn
Geisshorn
Triftgletscher
Chlys Wannehorn
Wannehorngletscher
Distelgrat
Distelspitz
Bargi
Risihorn
Olmehorn
Strahlhorn
Stock
Eggishorn
Fieschergletscher
Jostwald
Bettmerhorn
Gemeinde Fieschertal
Kanton Wallis
Vom Staatsrate genehmigt
In der Sitzung vom 30. Juni 1999
Siegelgebühr: Fr. 120.–
Bestattet:
Der Staatskanzler:
OP-FIESCHERTAL
Nutzungsplan 1 : 10'000
0 250 500 750m
Legende:
Bauzone
Sport- und Erholungszone
Zone ohne Nutzungszuordnung
Quellschutzzone II (engere Schutzzone)
Quellschutzzone III (weitere Schutzzone)
Perimeter mit Grundnutzung Kieswerk und Pflicht zu Detailnutzungsplan
Ew und Druckleitung
Helikopter-Gebirgslande- Platz
Perimeter Schutzverordnung Märjelen, 1938 (von der Gemeinde nicht anerkannt)
Landschaftsschutzzone von nationaler Bedeutung (BLN)
Landschaftsschutzzone von nationaler Bedeutung (BLN) (Abänderung der Grenzlinie von der Gemeinde eingereicht)
Landschaftsschutzzone von lokaler Bedeutung
Geschützte Landwirtschaftszone
Landwirtschaftszone 1
Landwirtschaftszone 2
Schützenswerte Baum- und Strauchgruppen
Weiden / Alpen
Weidwald
Wald
Gefahrenzone 1
Gefahrenzone 2
Verkehrsanlagen
Gewässer
Vorgeprüft durch den Staatsrat am 19. November 1997
Genehmigt von der Urversammlung am 22. April 1998
Homologiert vom Staatsrat am 30. Juni 1999
Plangrundlage ohne Garantie für Genauigkeit und Vollständigkeit der Grenzen und Flächen
Raumplanung und Umwelt
J. AUFDEREGGEN, RAUMPLANER ETH/NDS
CH-3900 Brig, Sebastiansplatz 1, Tel. 027 / 924 34 01
Gezeichnet
Geändert
Datum
6 - 92
12 - 97
8 - 99
Name
LB
Plangrösse
90 x 80