CANTON DU VALAIS
KANTON WALLIS

Département de la formation et de la sécurité
Service de la sécurité civile et militaire
Office cantonal du feu
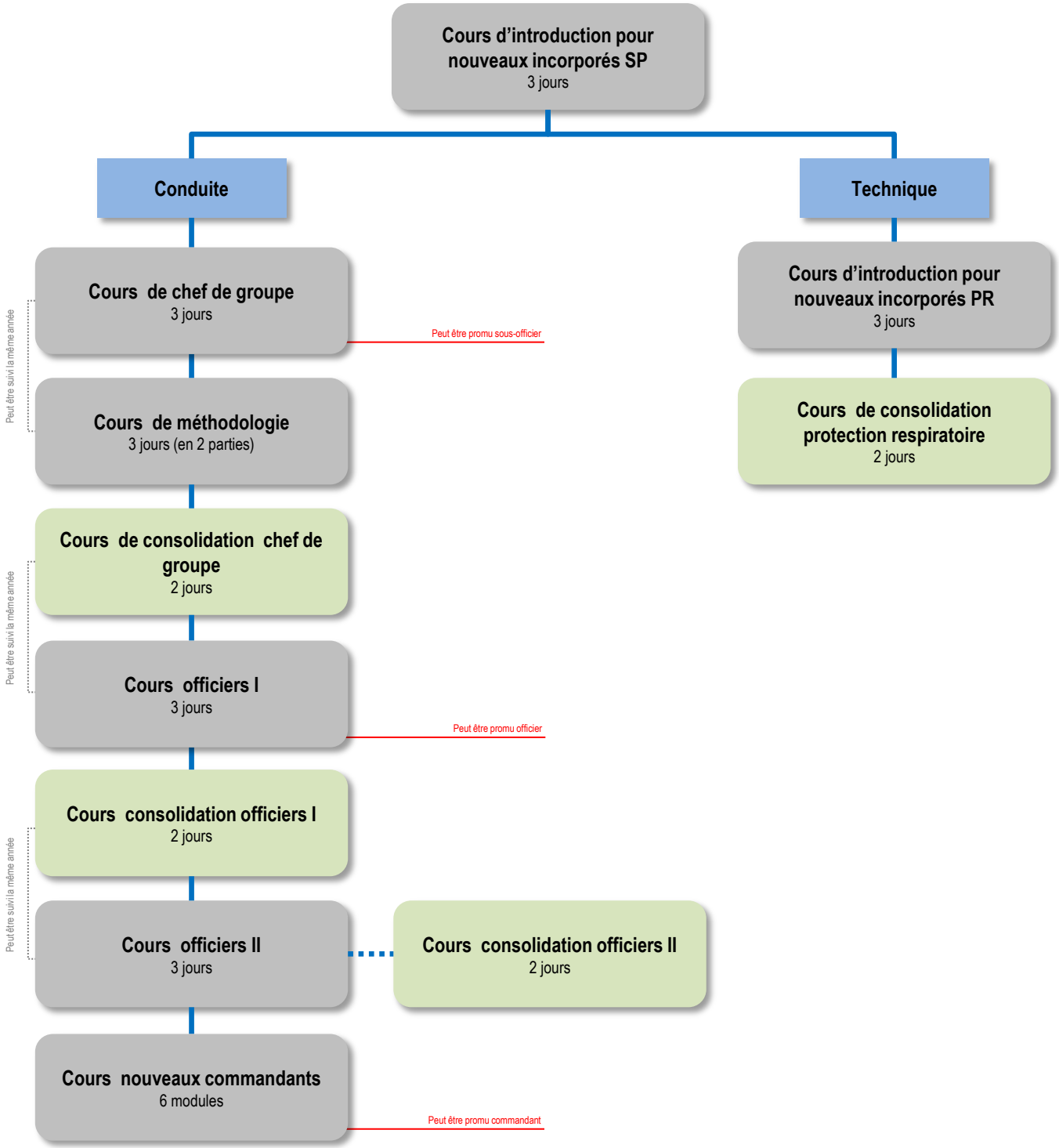
Plan de carrière sapeurs-pompiers