

Canton
VS
Commune de Vétroz



MAINTIEN DU VIGNOBLE EN TERRASSES

Avant-projet

8

**Plan de l'état existant
des murs**

Echelle 1:1'000

Auteur du projet, groupement



Autorité cantonale:

Timbre de réception

Dessin: SV Contrôle: FM Date: 28.02.2013

Département de l'économie,
de l'énergie et de territoire
Service de l'Agriculture

Dessin:	Contrôle:	Date:
SV	FM	28.02.2013

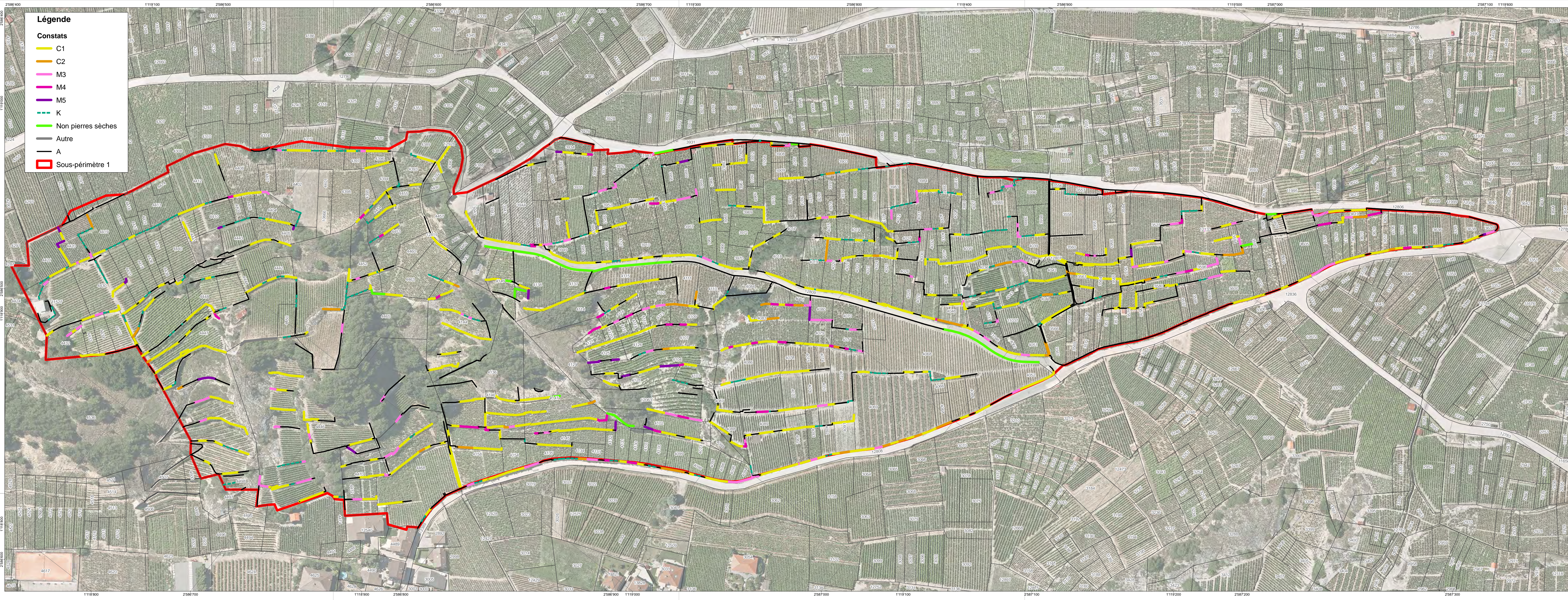

Légende

- C1
- C2
- M3
- M4
- M5
- - - K
- Non pierres sèches
- Autre
- A
- Sous-périmètre 1

